

Gewerbebau 2018

Bushof und Reiseterminal Frauenfeld

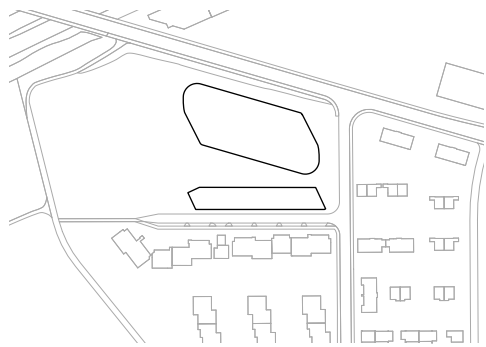



Situationsplan 1:5000

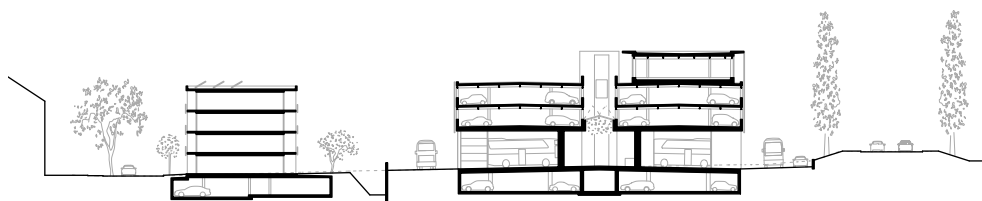

Schnitt 1:1000

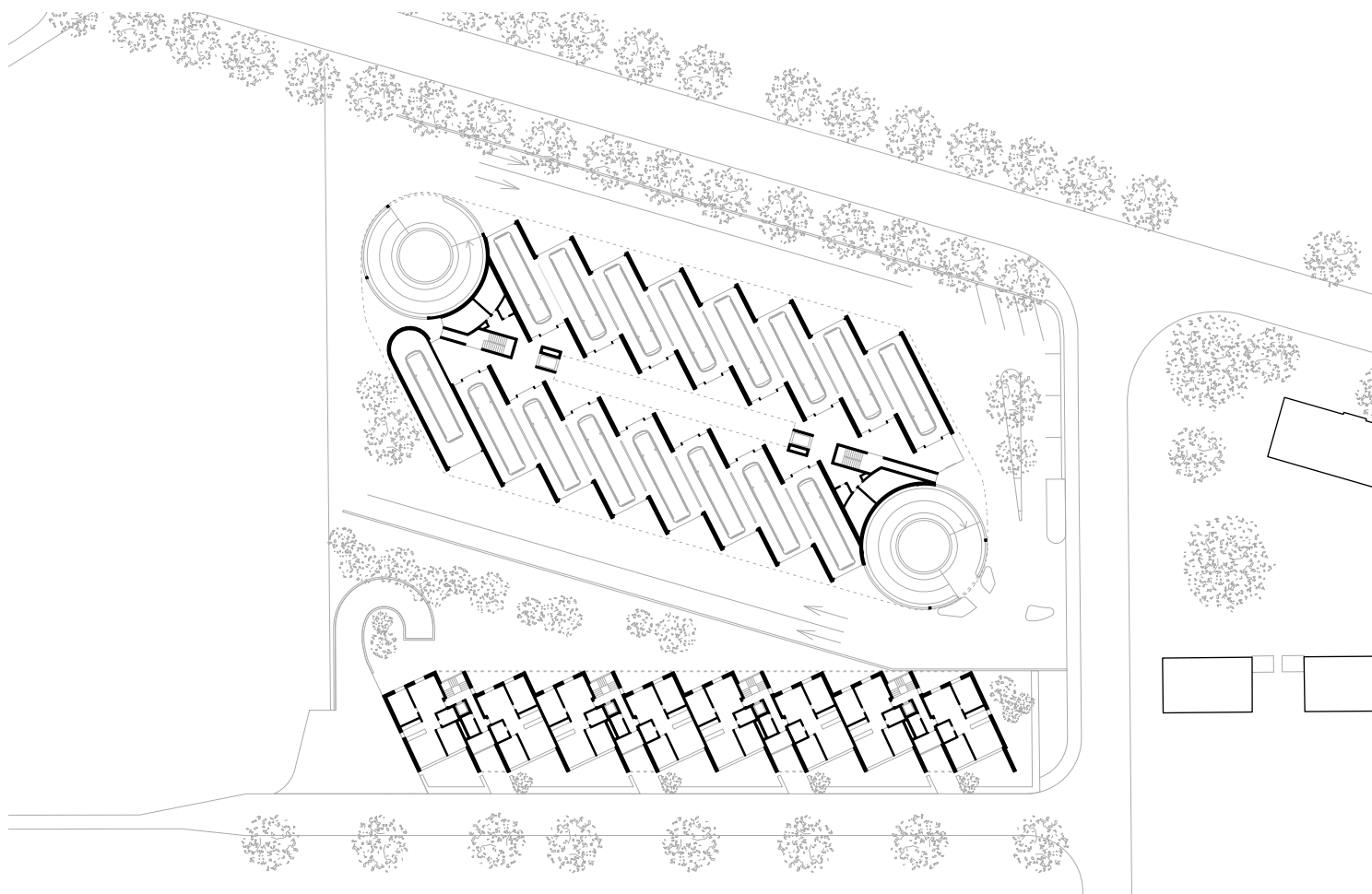

Erdgeschoss 1:1000

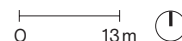

Der neue Busterminal sitzt präzise entlang der Schaffhauserstrasse mit ihrer mächtigen Pappelallee. Das Projekt leitet sich aus einer bewusst empathischen Kundensicht ab. Die Architektur ist Ausdruck der Typologie. Die verschiedenen Funktionen sind platzsparend übereinander angeordnet. Konsequenterweise aus der Optik des Reisenden werden die Kundenparkplätze auf den Bushallen und der verkehrsfreie Kundenbereich in Grundriss und Schnitt ins Zentrum gerückt. Die Tiefgarage der Mitarbeiter liegt im Fussabdruck des Gebäudes im Untergeschoss. Die auf- und abfahrenden Rampen sind in der südöstlich-nordwestlichen Gebäudediagonale positioniert. Mit der Übernahme der Rampenrundungen kommt genau darüber der Bürotrakt zu liegen. Über die umlaufende, arealinterne Ringstrasse fahren die Busse von Aussen zu den zugewiesenen Stellplätzen. Dies ermöglicht einen zentralen,

verkehrsfreien und temperierten Kundenbereich mit beruhigender Übersichtlichkeit und dreidimensionaler Transparenz. Die Tageslichtnutzung und der Aussenbezug sind zentral und helfen der guten Orientierung, vermitteln Sicherheit und Kompetenz. Ein separater Wohnbau bildet als schlanke Schicht den südlichen Hintergrund der Anlage und gleichzeitig den Übergang zum Wohnquartier.

Adresse: Sonnenhofstrasse, Frauenfeld

Auftragsart: Studienauftrag 2018, 1. Preis

Planungs- und Bauzeit: 2019 Vorentscheidsgesuch

Baufaufgabe: Neubau Bushof und Reisetterminal mit Büroräumen sowie Wohnüberbauung

Rauminhalt SIA 416: 64'505 m³

Bilder: Strut Architekten / Visus: Studio Diode